

Cliente
Customer
Cod.1601

SILVAN s.r.l.
VIA A. VOLTA, 6
35030 CASELLE DI SELVAZZANO (PD)
ITALY

Vs. Rif. Your Ref.	-	Ordine n. Order n.	Letter	Data: Date:	12/07/2010
Ns. Rif. Our Ref.	-	Report n. Test Report n.	40178	Data: Date:	14/07/2010
		Commessa Work	40178	Data: Date:	13/07/2010

Note:
Remarks:

Progetto:
Project:

Riferimento cliente
Ref. Customer

Norme di collaudo
Standard reference

Il presente report comprende n°2 pagine compresa questa cover e quelle di seguito descritte
This Report is made of n° 2 pages including this cover plus the following pages

Prova Test	Pag. Pag.	Prova Test	Pag. Pag.	Prova Test	Pag. Pag.
EDS microanalysis	2	-	-	-	-
-	-	-	-	-	-
-	-	-	-	-	-
-	-	-	-	-	-
-	-	-	-	-	-
-	-	-	-	-	-

Il presente Rapporto di Prova (RPR) comprende i risultati dei test eseguiti sui seguenti materiali
This Report (RPR) contains tests results on the following materials

Rif. Ref.	Identificazione Identification	Materiale dichiarato dal cliente Material declared by client	Note Remarks
MIF 37260 ###	Ciotola in vetro con marchio Argenesi	-	-

Firmato per conto di	Cliente	Ispettore	Ispettore	
 Gian Carlo VALSECCHI				

Condizioni generali:

1. Il committente si impegna a sottostare alle condizioni generali e tariffe stabilite dal Laboratorio per l'esecuzione delle prove.
2. I risultati delle prove verranno comunicati solo per mezzo di rapporto di prova, salvo diversi accordi contrattuali.
3. Il materiale residuo di prova verrà inviato a rottamare dopo 10 giorni della stessa, salvo diversa richiesta scritta del Committente.
4. Il materiale giacente verrà inviato a rottame dopo 3 mesi dal ricevimento, salvo diversa richiesta scritta dal Committente.
5. I risultati riportati nel seguente rapporto di prova si riferiscono ai soli oggetti provati citati nel presente.
6. La data ricevimento materiale corrisponde alla data di apertura commessa, la data di esecuzione della/e prove, corrisponde alla data del rapporto di prova, salvo diversa informazione.
7. Il laboratorio ha esaminato i materiali forniti dal cliente come campionati dal medesimo in accordo agli standard richiesti.

Questo rapporto di prova non può essere riprodotto se non integralmente, senza previa autorizzazione scritta del Laboratorio emittente

Test according to :	Internal procedure		
Equipments : 817; 818.	MICROANALISI EDS EDS Microanalysis		
Initial test date :	13/07/10	Due test date :	13/07/10

TEST RESULTS

Test / Ref.		Spectrum nr.1 - Surface
Lab.	Client	
MIF 37260	Ciotola in vetro con marchio Argenesi	

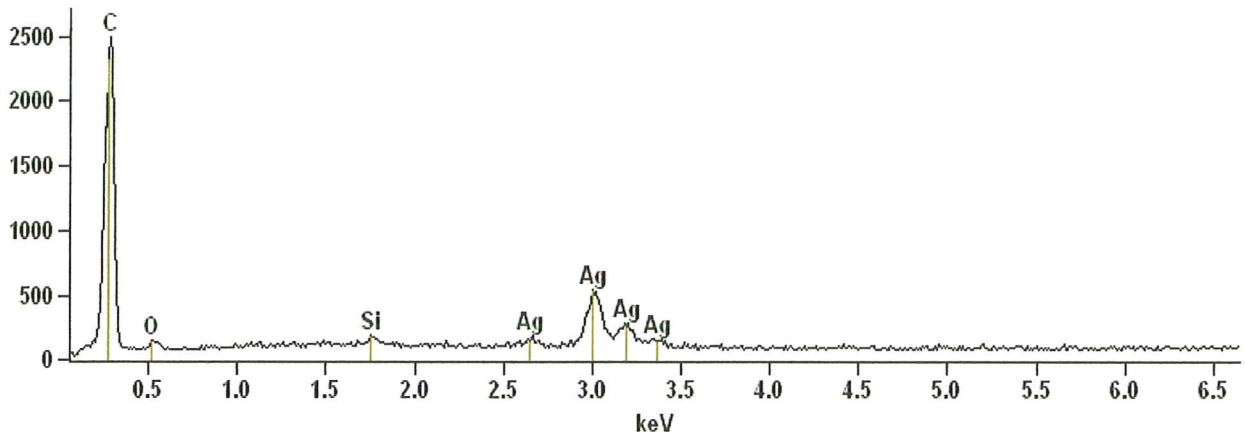

Element	Weight %
C	76,70
O	2,20
Si	0,65
Ag	20,46
Total	100,00

Note
Remarks Metals detected on the surface of the sample: Ag.

Operator Dot. Ing. Marco PIZZO	Client	Inspector	Inspector
-----------------------------------	--------	-----------	-----------

